

★ ★ S ★ ★
S a i g e r h ö h

IHR HOTEL IM HOCHSCHWARZWALD

Ihre Tagung



... in den besten Händen!



★ ★ S ★ ★ S a i g e r h ö h

IHR HOTEL IM HOCHSCHWARZWALD

Herzlich willkommen im Hotel Saigerhöh!

Das Hotel Saigerhöh, im klassischen Landhausstil eingerichtet und gestaltet, ist ein 4 Sterne-Superior-Haus mit 87 Einzel-, Doppelzimmern und Suiten. Wir sind spezialisiert auf Seminare, Tagungen und Veranstaltungen jeglicher Art von 5 bis 80 Personen, sowie die Ausrichtung von anspruchsvollen Rahmenprogrammen und Events/Incentives.

Unser First-Class-Hotel mit familiärer Tradition verfügt über 6 Tagungs- und Veranstaltungsräume von 18 – 150 qm, die alle über Tageslicht verfügen und mit modernster Technik ausgestattet sind. Teilweise können die Räume auch verdunkelt werden.

Unsere Zimmer und Suiten sind sehr komfortabel eingerichtet und verfügen über Kabel-TV, Radio, Minibar und Telefon. Die meisten Zimmer verfügen über einen Balkon oder eine Terrasse.

Unsere Küche besticht durch internationale und regionale Spezialitäten, die wir originell und kreativ für Sie verfeinern.

An unserer Kaminbar verzaubern wir Sie mit exzellenten Cocktails und bieten Ihnen die Möglichkeit, den Tag genüsslich am Kaminfeuer ausklingen zu lassen.

Während des Sommers rundet unsere Terrasse das gastronomische Angebot ab. Von hieraus haben Sie einen herrlichen Ausblick, bei guter Sicht bis zu den Schweizer Alpen.

Unser Saigerhöh-Spa lädt mit beheiztem Hallenbad, verschiedenen Saunen, Beauty- und Massageräumen, Fitnessbereich sowie den Solarien zum Entspannen und Verwöhnen lassen ein.

Gerne organisieren wir, mit unseren zuverlässigen Partnern, Teambuildings & Incentives in unserer »Sport- & Spielscheune im Kulturpalast Saigerhöh«

Erweitert wird unser Angebot durch kulinarische Angebote in der ortsansässigen Brauerei, Fahrten mit der Schauinslandbahn, Stadtbesichtigungen sowie Wanderungen durch die einzigartige Natur des Schwarzwaldes.



Wissenswertes

Adresse

Hotel Saigerhöh
Schuy Hotelbetriebs GmbH
Saiger Höhe 8-10
79853 Saig
Tel. 07653 6850
Fax 07653 741
E-Mail: veranstaltungen@saigerhoeh.de
Internet: www.saigerhoeh.de

Lage

Sehr ruhig und idyllisch oberhalb des Titisees mit einem traumhaften Blick bis hin zu den Schweizer Alpen, direkt im Hochschwarzwald gelegen.

Verkehrsanbindung

Ca. 35 min zur A5 & zur A81
Nächster Bahnhof in Titisee
Nächster ICE Bahnhof in Freiburg
Nächster Flughafen in Basel

Zimmer

* 105	Zimmer, davon
* 29	Einzelzimmer
* 50	Doppelzimmer
* 13	2-Raum Appartements
* 03	Suiten

Parkplätze

kostenlose Parkplätze direkt am Hotel,
Tiefgarage sowie Einzelgaragen gegen
Gebühr

Kreditkarten

Visa, Mastercard, Amex, Diners, ec-cash

Gastronomie

Panoramarestaurant
Badische Stube, Schwarzwaldstube
Jäger Stube, Lobby-Bar, Vital-Bistro

Veranstaltungsräume

6 Veranstaltungsräume bis 80
Personen und Mehrzweckhalle für
Messen, Ausstellungen, Symposien,
Musikveranstaltungen

Technische Ausrüstung

Leinwände, Overhead-Projektoren
Beamer, Flipchart, Pinnwände
Whiteboards, Farb-TV mit Video und
DVD
WLAN in den Haupttagungsräumen (T-
Online)
Moderationsmaterial / Koffer
Weitere Technik auf Anfrage

Freizeit & Sport

»Sport- und Spielscheune«, 2 Tennis-
Freiplätze, Kegelbahn, Fitnessraum
Schwimmbad, 3 Saunen, Solarium
Kosmetik, Massagen, Wellness im Haus
Wanderwege, Jogging - und Walkingwege
direkt am Haus
Golfplatz in 10 km Entfernung



★ ★ S ★ ★ S a i g e r h ö h

IHR HOTEL IM HOCHSCHWARZWALD

So kommen Sie zu uns

Von der Autobahn A **5**, aus Richtung Karlsruhe oder Basel bis zur Abfahrt Freiburg-Mitte. Folgen Sie anschließend der B **31** in Richtung Titisee-Neustadt / Donaueschingen, dann weiter auf der B **500**/ **B 317** in Richtung Basel / Feldberg bis zur Abzweigung Lenzkirch / Altglashütten / Saig; die Ortseinfahrt nach Saig liegt ca. 5 km vor Lenzkirch auf der linken Seite. In Saig selbst finden Sie ausreichende Beschilderungen bis zum Hotel.

oder

von der Autobahn A **81** aus Richtung Stuttgart bis zum Autobahndreieck Bad Dürkheim auf die B **27** Richtung Donaueschingen anschließend in Richtung Freiburg auf die B **31**.

Von der Autobahn A **81** aus Richtung Singen bis zur Autobahnausfahrt Geisingen auf die **B 31** Richtung Donaueschingen / Freiburg bis Titisee-Neustadt.

Folgen Sie anschließend der **B 31** sowie später der **B 500**/ **B 317** in Richtung Basel / Feldberg bis zur Abzweigung Lenzkirch / Altglashütten / Saig; die Ortseinfahrt nach Saig liegt ca. 5 km vor Lenzkirch auf der linken Seite. In Saig selbst finden Sie ausreichende Beschilderungen bis zum Hotel.

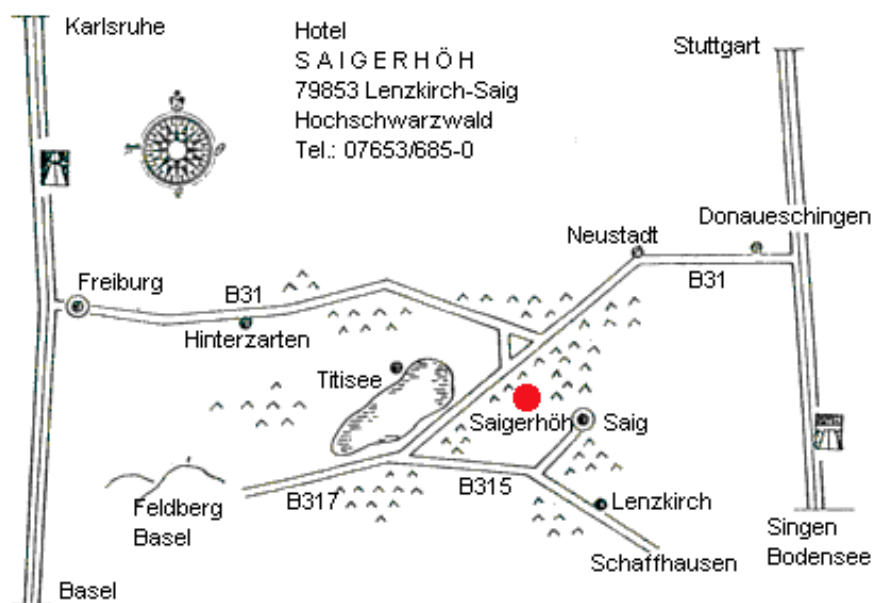

Unsere Tagungsräume

Raumgrößen:

	Länge m	Breite m	Höhe m	Fläche m ²
Konferenzraum 1	12,50	11,80	3,00	148
Konferenzraum 2	9,60	7,90	3,00	76
Konferenzraum 3	6,50	9,40	3,00	61
Konferenzraum 2+3			3,00	137
Konferenzraum 5	3,50	10,20	3,00	36
Konferenzraum 6	6,70	7,90	2,80	53
Konferenzraum 8	4,60	12,20	2,80	56

Bestuhlungsmöglichkeiten:

	Block	Parlament	Kino	U-Form	Bankett
Konferenzraum 1	40	80	120	40	80
Konferenzraum 2	20	36	45	20	30
Konferenzraum 3	18	30	40	20	25
Konferenzraum 2+3	40	60	120	30	60
Konferenzraum 5	16	20	30-	-	-
Konferenzraum 6	12	16	20	16	-
Konferenzraum 8	30	36	40	18	-

Konferenzraum - Miete:

	als Gruppenraum, zzgl. Pauschale	als Tagungsraum, ohne Pauschale
Konferenzraum 1	€ 100,00	€ 250,00
Konferenzraum 2	€ 80,00	€ 150,00
Konferenzraum 3	€ 80,00	€ 150,00
Konferenzraum 2+3	€ 100,0,	€ 250,00
Konferenzraum 5	€ 50,00	€ 150,00
Konferenzraum 6	€ 80,00	€ 150,00
Konferenzraum 8	€ 80,00	€ 150,00



Die Räume im Detail Konferenzraum »K 1«

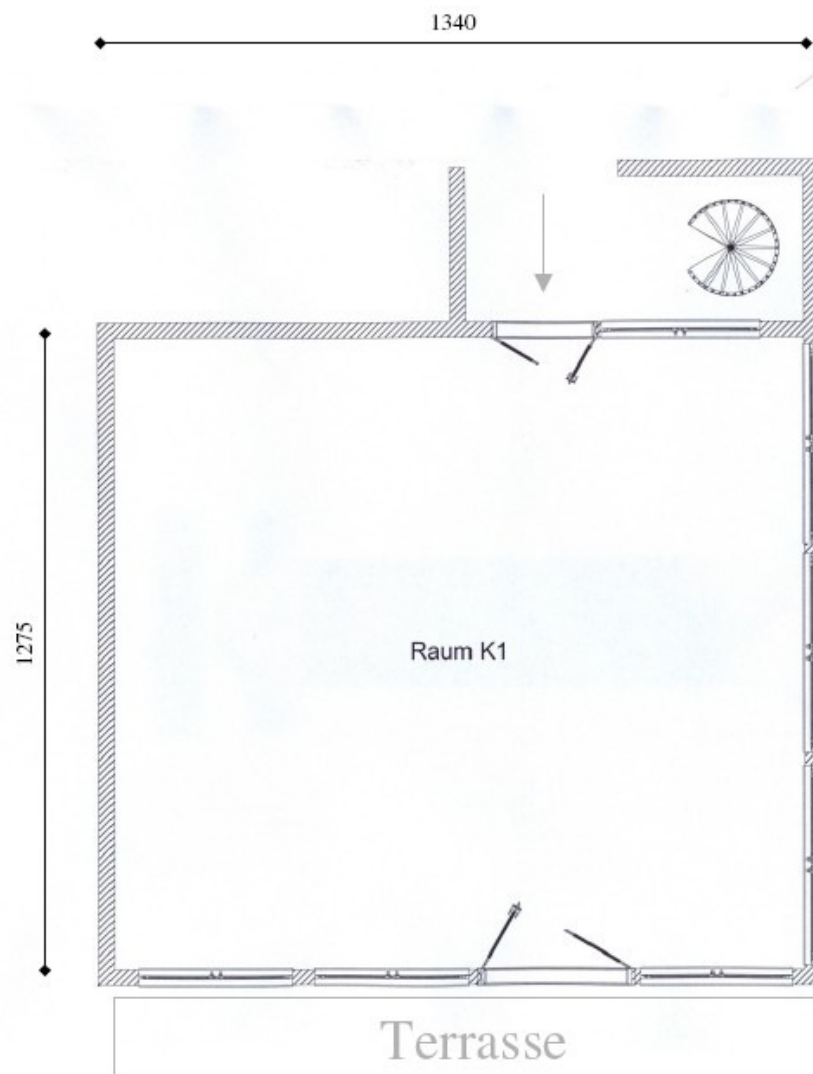

Die Räume im Detail

Konferenzräume »K 2 & K 3«

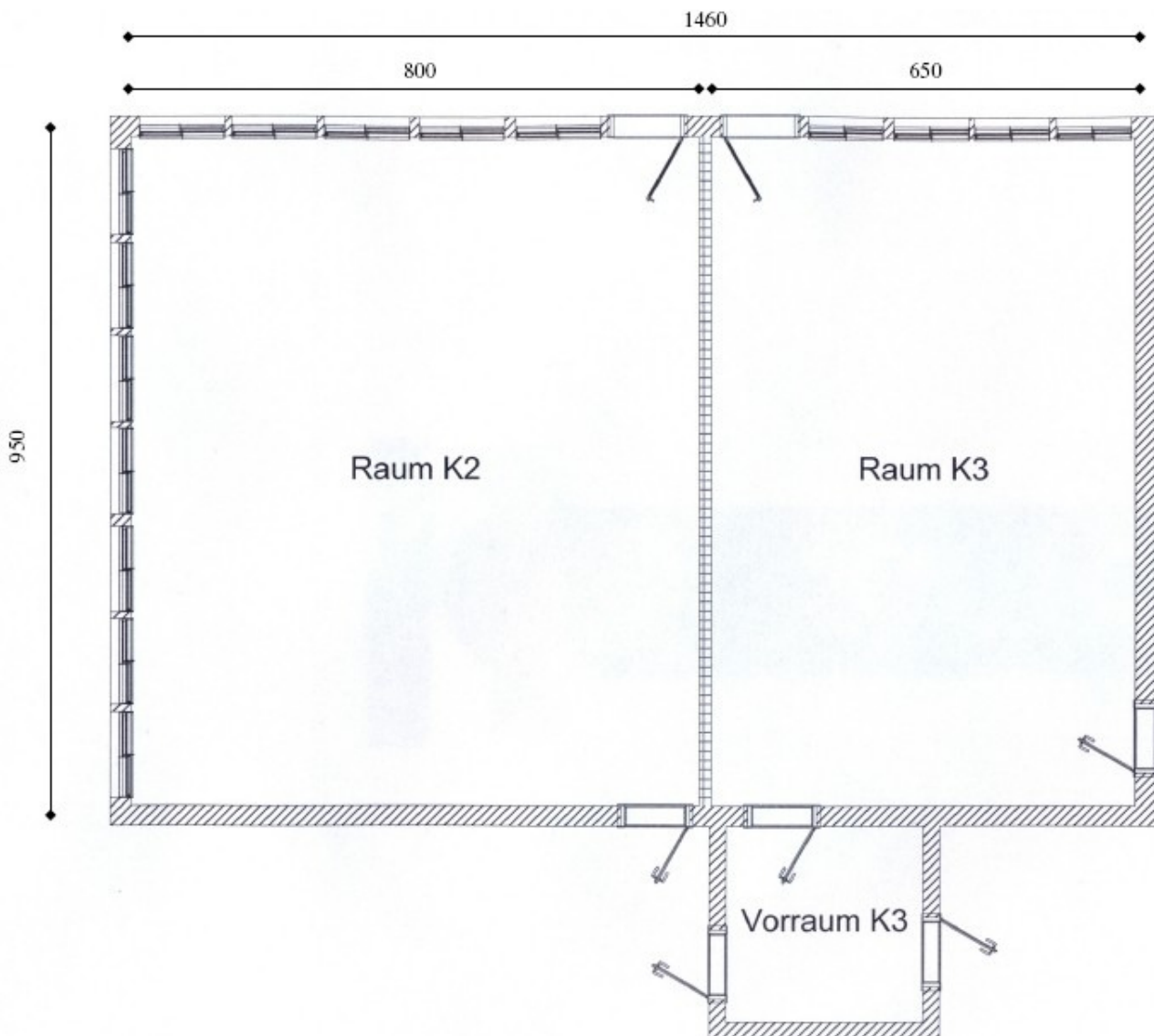

Die Räume im Detail

Konferenzraum »K 5 & K 6«

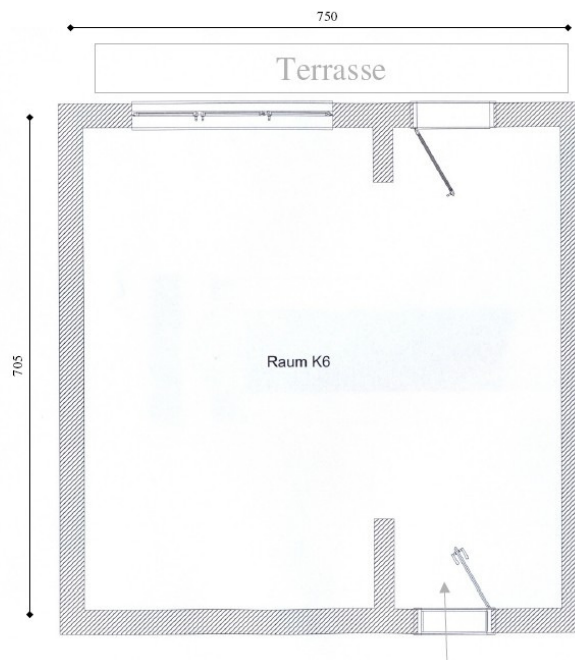
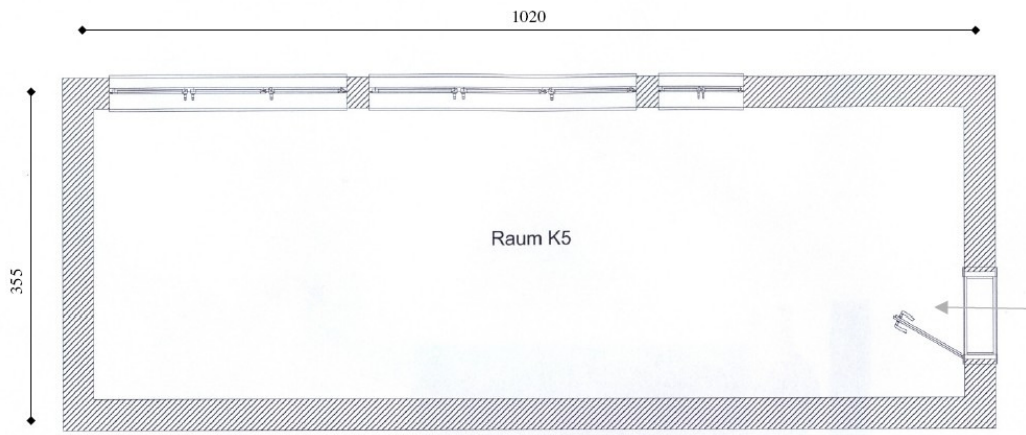

Die Räume im Detail Konferenzraum »K 8«

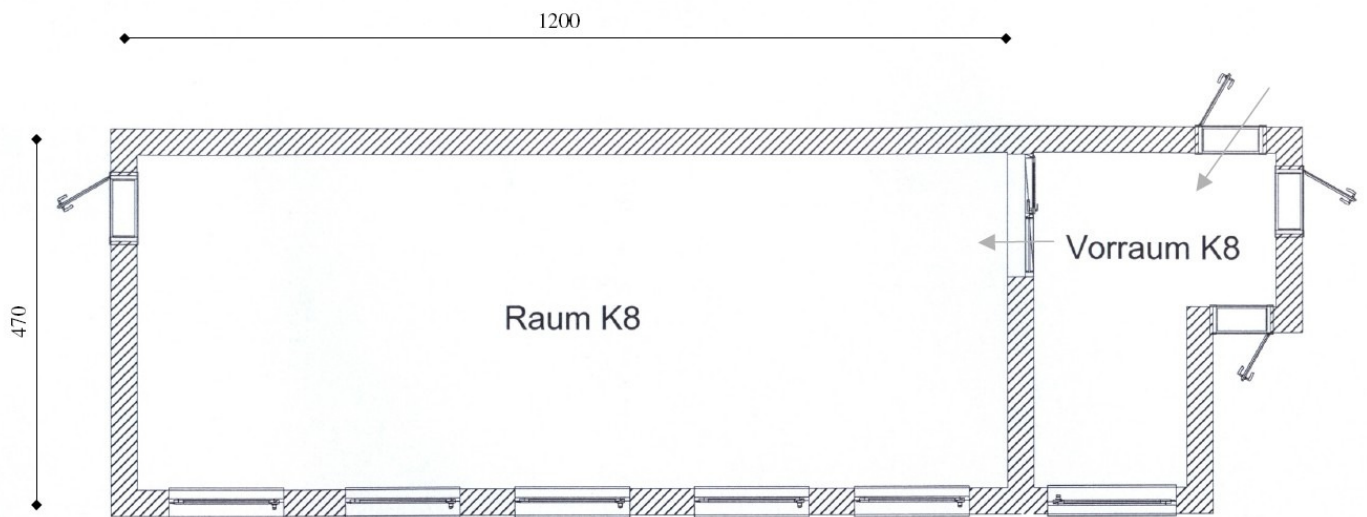

Sie haben die Wahl - unsere Tagungspauschalen

	Saigerhöh Classic EUR 19,00	Saigerhöh Business EUR 49,00	Saigerhöh Comfort EUR 59,00	Saigerhöh Deluxe EUR 69,00	Saigerhöh Premium EUR 79,00
Raummiete & Standardtechnik	X	X	X	X	X
Mineralwasser zur Tagung	X	X	X	X	X
Weitere Tagungsgetränke inklusive					X
Begrüßungskaffee zur Veranstaltung		X	X	X	X
Kaffeepause vormittags: Obst und herzhafte Snacks	X	X	X	X	X
Kaffeepause vormittags, zusätzlich Joghurt und Müsli				X	X
Business – Lunch inkl. Mineralwasser		X	X	X	X
Business-Lunch inkl. Mineralwasser, 1 Kaffee und 1 Softgetränk			X	X	X
Kaffeepause nachmittags: Obst, Blechkuchen, süße Teilchen		X	X	X	X
Kaffeepause nachmittags: zusätzlich Joghurt und Müsli			X	X	X
Abendessen inkl. Mineralwasser				X	X
Abendessen inkl. Mineralwasser, 1 Kaffee und 1 Softgetränk					X
Pausenspaß »SPIELSCHEUNE« EUR 5,00 pro Person					X
Kleine sportliche »Aktivpause«, EUR 2,00 pro Person	Auf Anfrage	Auf Anfrage	Auf Anfrage	Auf Anfrage	Auf Anfrage

Alle Preise verstehen sich pro Person und Tag, sind nicht kommissionsfähig und beinhalten alle Steuern, Bedienungsgeld und die zur Zeit geltende Mehrwertsteuer.



Gerne empfehlen wir Ihnen folgende Ergänzung zu unseren Standardpausen:

Kaffeepause Vital:

Kaffee, Tee, Obst, verschiedene Joghurt, Vitalmüslivariationen,
Well-Fit-Baguettes mit marinierten Rohkostsalaten,
kl. Wellnessalatvariationen mit Kräuterdressing

Aufpreis 4,50 €

Kaffeepause Pikant:

pikantes Blätterteiggebäck, kl. Partyfrikadellen,
Chicken Nuggets, Mozzarellasticks, Pikante Dips,
ofenfrisches Baguette

Aufpreis 5,50 €

Süße Schwarzwälder Kaffeepause:

Kaffee, Tee, Obst, süße Teilchen,
Schwarzwälder Kirschtorte & Mousse au Chocolat

Aufpreis 3,50 €

Schwarzwälder Spezialitätenpause:

Kaffee, Tee, frischer Obstsalat,
Vesperplatte mit Schwarzwälder Schinken-, Wurst- und
Käsevariationen, dazu Bauernbrot

Aufpreis 5,50 €



Snacks & Finger Food

Gerne können Sie sich Ihre Pausen und Empfänge auch selbst zusammenstellen:

	Stück p.P. 4,90 €
Kaffeepause mit Kaffee & Tee	4,90 €
Frisches Obst	3,90 €
Butterbrezeln	1,50 €
Pikant gefüllte Blätterteigsnacks	1,90 €
Quiche Lorraine	1,90 €
Käsetörtchen mit Lauchfüllung	1,90 €
Mini Pizzen	1,90 €
Sommerlich geeiste Gemüsesuppen in der Espressotasse serviert	2,10 €
Halbe belegte Brötchen mit Lachs, Forelle, Roastbeef, Salami, Schinken, Tortenbrie oder Schinken	2,20 €
Rustikales Bauernbrot mit pikant gewürztem Schweinemett, Frischkäse, milder Brikäse, Schwarzwälder Schinken, Tête de moine	2,40 €
Italienisches Ciabatta Mit Mozzarella und Tomaten, römische Salami, luftgetrockneter Schinken, gegrilltes Antipastigemüse	2,40 €



Tagungstechnik

Zusätzlich zu unserer Standardtechnik, welche in den Tagungsräumen enthalten ist, bieten wir Ihnen auch gerne folgende Positionen an:

Moderationskoffer	Stück / Tag	€ 25,00
Pinnwände	Stück / Tag	€ 10,00
Flipchart	Stück / Tag	€ 15,00
Overhead-Projektor	Stück / Tag	€ 20,00
Beamer	Stück / Tag	€ 50,00
Fernseher	Stück / Tag	€ 25,00
Videorekorder / DVD-Player	Stück / Tag	€ 25,00
Overhead-Folie	Stück	€ 0,50
S/W Kopien bis Din A3	Stück	€ 0,10
Farb-Kopien bis Din A3	Stück	€ 0,50
Folien-Kopie inkl. Folie	Stück	€ 1,00
weitere Moderationskarten	je 10 Stück	€ 1,00

Weitere Technik, wie Mikrofonanlagen, Dolmetscherkabinen und Technik, Pulte, Leinwände für Rückprojektionen, Bühnenelemente, usw. organisieren wir Ihnen gerne zum Selbstkostenpreis.



Sie wünschen ein Rahmenprogramm? Gerne ! **TIME OUTdoor** *Aktivprogramme für zwischendurch*

Eine anstrengende Tagung? Eigentlich haben Sie keine Zeit – aber die „Köpfe rauchen“ - !

Höchste Zeit für eine aktive Pause – und da beim **Hotel Saigerhöh** „Outdoor“ direkt vor der Türe liegt, ist dies für Sie fast ohne Aufwand durchführbar.

Geben Sie uns eine Stunde Zeit (gerne darf es natürlich auch mehr sein!) – unser Partner Zwerger & Raab gestaltet Ihnen ein Programm rund um das Hotel oder bei schlechtem Wetter sogar in der Tennishalle!. Bei der Auswahl richtet man sich ganz nach den Gegebenheiten wie Zeitrahmen, Wetter, Interessen der Teilnehmer und vor allem: Ihrer Zielsetzung!

Folgende kleine und größere Abenteuer bieten sich besonders an:

Bogenschießen – zwischen Spannung und Entspannung neue Ziele stecken!

Feuer machen – lernen Sie ein paar grundlegende Wildnistechniken und kosten Sie am Ende von Ihrem selbst gebrutzelten Snack.

Gemeinsam geht vieles besser – unsere **Teamaufgaben** fordern den Einsatz aller!
Trauen Sie Ihrer Wahrnehmung? Begeben Sie sich mit uns in den **Parcours der Sinne!**

Schnee? Begeben Sie sich auf eine **Schneeschuhtour** und erleben Sie den Wald aus neuer Perspektive!

Schwarzwälder Fun-Olympiade – Spaß pur mit typischen Schwarzwälder Disziplinen wie *Riesensäge, Hufeisenwerfen, Armbrustschießen, Schwarzwaldrätsel, Axtwerfen, Hindernislauf, Pfundsägen* und vieles vieles mehr!

Gerne senden wir Ihnen eine größere Programmauswahl zu und vermitteln den Kontakt. Ganz nach Ihren Wünschen und Zielsetzungen wird ein Angebot erstellt.



TAGUNGSANFRAGE

**An
Hotel Saigerhöh
Schuy Hotelbetriebs GmbH
Saiger Höhe 8-10**

79853 Lenzkirch – Saig

VIA FAX: +49 (0) 76 53 741

**Sehr geehrte Damen und Herren,
bitte erstellen Sie für uns ein Angebot mit folgenden Eckdaten:**

Firma: _____

Ansprechpartner: _____

Straße: _____

PLZ / Ort: _____

Telefon: _____ Telefax: _____

Email: _____

Name der Veranstaltung: _____



1. TERMIN

Anreise: _____

Abreise: _____

2. ZIMMER

Einzelzimmer: _____

Doppelzimmer: _____

3. TAGUNGSRÄUME

Haupttagungsraum, entsprechend der Personenzahl

Bestuhlung:

Parlamentarisch	<input type="checkbox"/>	U-Form	<input type="checkbox"/>
Stuhlreihen	<input type="checkbox"/>	Tafel	<input type="checkbox"/>
Block	<input type="checkbox"/>	Runde Tische	<input type="checkbox"/>

Technik:

<input type="checkbox"/> Overhead-Projektor	<input type="checkbox"/> CD-Player	<input type="checkbox"/> Pinwand
<input type="checkbox"/> TV, DVD, Video	<input type="checkbox"/> Flipchart	<input type="checkbox"/> Beamer-Tisch
<input type="checkbox"/> Leinwand	<input type="checkbox"/> Mikrofon	<input type="checkbox"/> Blöcke und Stifte

Gruppenraum – Anzahl: _____

Bestuhlung:

Parlamentarisch	<input type="checkbox"/>	U-Form	<input type="checkbox"/>
Stuhlreihen	<input type="checkbox"/>	Tafel	<input type="checkbox"/>
Block	<input type="checkbox"/>	Runde Tische	<input type="checkbox"/>

Technik:

<input type="checkbox"/> Overhead-Projektor	<input type="checkbox"/> CD-Player	<input type="checkbox"/> Pinwand
<input type="checkbox"/> TV, DVD, Video	<input type="checkbox"/> Flipchart	<input type="checkbox"/> Beamer-Tisch
<input type="checkbox"/> Leinwand	<input type="checkbox"/> Mikrofon	<input type="checkbox"/> Blöcke und Stifte



4. TAGUNGSABLAUF

Anreisetag

...:... Anreise
...:... Beginn der Tagung
...:... Kaffeepause, vormittags
...:... Mittagessen
...:... Kaffeepause, nachmittags
...:... Ende der Tagung
...:... Abendessen

Folgetag(e)

...:... Beginn der Tagung
...:... Kaffeepause, vormittags
...:... Mittagessen
...:... Kaffeepause, nachmittags
...:... Ende der Tagung
...:... Abendessen

Abreisetag

...:... Beginn der Tagung
...:... Kaffeepause, vormittags
...:... Mittagessen
...:... Kaffeepause, nachmittags
...:... Ende der Tagung
...:... Abendessen
...:... Abreise

